

Mini sledilna naprava

silux51: Navodila za uporabo

Čestitamo vam za nakup mini sledilne naprave!

V paketu boste prejeli

- Mini sledilno napravo.

Tehnične lastnosti

- Frekvenčni pas GPS: 1575.42 MHz.
- Max energija za GPS: cca. 125 dBm (0,1fW).
- Frekvenčni pas GSM: 850-1900 MHz.
- Max energija za GSM: 2W.
- Spomin: 128 MB.
- Vgrajena baterija: 150 mAh (Tip A), 180 mAh (Tip B).
- vodoodporna IPX65.
- Delovna temperatura: -20 °C - 55 °C.
- Natančnost lokacije: 10 m / 5m.
- Material: ABS plastika.

Opozorilo: SIM kartica ni vključena v paket.

Prednosti

- Sledenje v realnem času,
- deluje po vsem svetu,
- odporen na prah, vodo in udarce,
- enostavno ga skrijete,
- ne iztroši akumulatorja,
- 4 različna opozorila: Geo Fence Alarm, Alarm ob odklopu akumulatorja avtomobila, ob prekoračitvi hitrosti, opozorilo nizkega el. toka,
- vgrajen GPS sledilec,
- zazna tresenje (vožnja po makadamski poti ali trk),
- spremljanje lokacije v živo,
- odporna na udarce.

Namestitev v vozilo

Mini sledilno napravo v vozilu namestite tako, da je usmerjena proti nebu.



Ne postavljajte je pod kovinske predmete.
Postavite jo pod steklo ali plastiko.

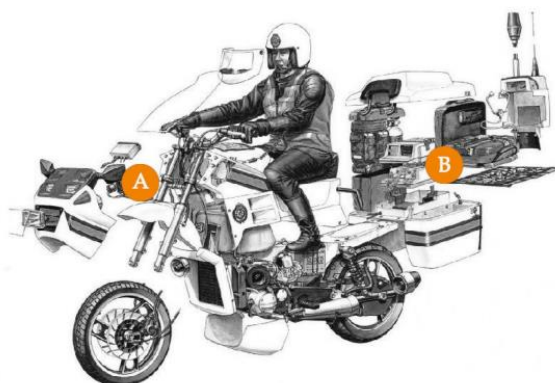

Povezovanje žic

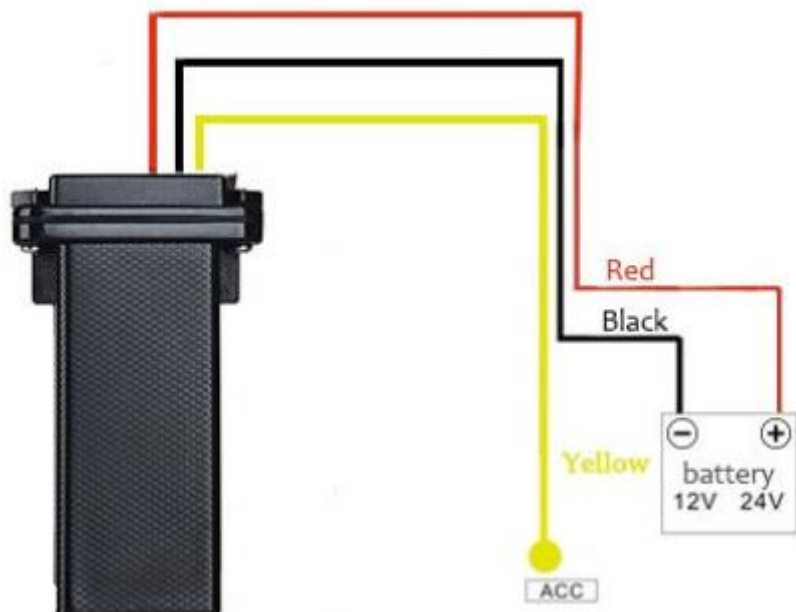

Uporaba – verzija AIKA

1. Izberite SIM kartico z GSM storitvami, ki se ne zaklepa s PIN številko.



2. Z izvijačem odprite zgornji del sledilne naprave.
3. Vstavite SIM kartico pravilne velikosti in povežite žice (glej spodaj).
4. Sledilno napravo za 30 sekund pustite zunaj. Medtem bo svetila lučka na napravi.
5. S pošiljanjem SMS najprej nastavite admin številko:

admin123456 +Presledek+telefonska številka

Primer: admin123456 +38640123456 (telefonska številka je +38640123456)

6. Sledilni napravi pošljite sporočilo za podatek APN:

APN123456 + Presledek + APN

Primer: APN123456 Internet

(APN, Access Point Name, SIM kartice preverite pri ponudniku mobilnih storitev).

Več ukazov

Funkcija	Format ukaza	Odgovor	Izbriši	Primer
APN	APN123456 + Presledek + APN	Apn ok		APN123456 Internet
Admin številka	admin123456 +Presledek+telefonska številka	Admin ok	Noadmin123456	admin123456 +38640123456
Časovni pas	Zone123456 e01	Timezone ok		Evropski časovni pas

Status LED lučk



Utripa

GPS se povezuje
ali ni signala.

Sveti

GPS je v redu.



Utripa

Ni SIM kartice/GSM
se povezuje.

Sveti

GSM je v redu.



Utripa

Določanje
GPRS /ni
signala

Sveti

Določanje
GPRS lokacije
uspešno

Spremljanje lokacije

Aplikacijo AIKA poiščite v trgovini z aplikacijami na svojem telefonu (Google Trgovina ali AppStore). Prenesete jo lahko tudi s pomočjo QR kod v angleških navodilih. Lokacijo lahko preverjate tudi s spletne strani <http://en.aika168.com>.

Vpišite IMEI številko in geslo 123456 (ali vaše geslo, če ste ga spremenili).

Uporaba – verzija SinoTrack

7. Izberite SIM kartico z GSM storitvami, ki se ne zaklepa s PIN številko.



8. Z izvijačem odprite zgornji del sledilne naprave.
9. Vstavite SIM kartico pravilne velikosti in povežite žice (glej spodaj).
10. Sledilno napravo za 30 sekund pustite zunaj. Medtem bo svetila lučka na napravi.
11. Pokličite na telefonsko številko SIM kartice. Klic bo prekinjen, prejeli boste SMS s koordinatami sledilne naprave (geografska dolžina, geo. širina).
12. Sledilni napravi pošljite sporočilo za podatek APN:

8030000 + Presledek + APN

Primer: 8030000 Internet

(APN, Access Point Name, SIM kartice preverite pri ponudniku mobilnih storitev).

APN lahko nastavite tudi uporabnika in geslo z ukaznim nizom:

803 + Geslo + Presledek + APN + Presledek + APN uporabnika + APN geslo

Primer: 8030000 Internet Internet Internet

13. Pošljite SMS za nastavitve sledilne naprave na serverjih proizvajalca:

8040000 + Presledek + 45.112.204.217 + Presledek + 8090

Primer: 8040000 45.112.204.217 8090

14. Sledilna naprava je pripravljena za uporabo. Če se pojavijo težave, pošljite SMS z ukazom »RECONFIG«. Sledilna naprava vam bo odgovorila s sporočilom:

1. The APN is correct.
2. The IP and Port is correct.
3. The ID on platform is correct.
4. The device working model (SMS model ali GPRS model).

Pomoč lahko poiščete tudi prek elektronske pošte: sino@sinotrack.com

Status LED lučk



Utripa

GPS se povezuje ali ni signala.

Sveti

GPS je v redu.



Utripa

Ni SIM kartice/GSM se povezuje.

Sveti

GSM je v redu.

Prednastavljen način naprave

Geslo: 0000

Stanje akumulatorja:

Bat: 1 20 %

Način: ACC

Bat: 2 40 %

Bat: 3 60 %

GPS status: A – pridobi lokacijo, V – neveljavna lokacija

Bat: 4 80 %

Opozorila so vključena, pošljejo se na največ 3 številke.

Bat: 5 100 %

Spremljanje lokacije prek spleta

Lokacijo sledilne naprave lahko spremljate prek spleta na naslovu:

www.sinotrack.com

<http://103.243.182.54>

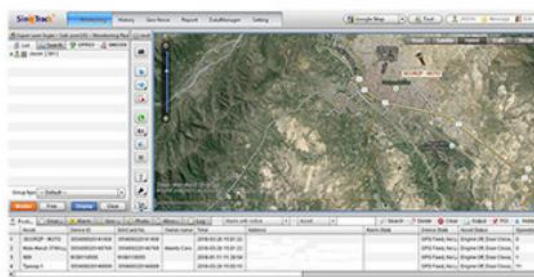
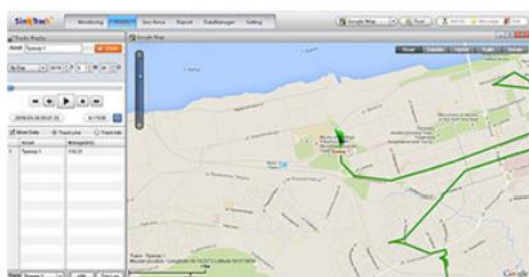
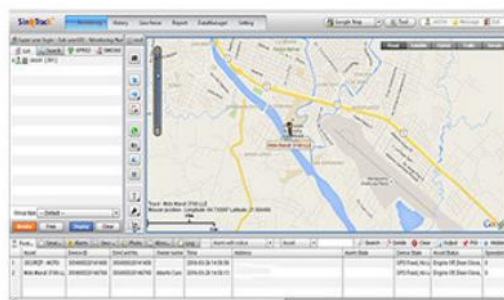

Spremljanje lokacije z mobilno aplikacijo

Aplikacijo SinoTrack lahko poiščete v APP Store (za iOS) ali Google Trgovini (Android). Namestite jo lahko tudi s pomočjo spodnje QR kode.

	<p>Podatki za prijavo</p> <p>Server: SinoTracker</p> <p>Uporabniško ime: ID številka na sledilni napravi</p> <p>Geslo: 123456</p>	
--	--	--

Ukazi za upravljanje sledilne naprave

Nastavite kontrolno številko

Kontrolno številko nastavite s spodnjo formulo. Nastavite lahko tri kontrolne številke. Sledilna naprava s »SET OK« potrdi vnos.

Številka + Geslo + Presledek + Serijska številka

386123456780000 1

38612345678 - telefonska številka

0000 – geslo

1 – prva številka serijske številke izdelka

Delovni način

Sledilna naprava ST-901 deluje tako s SMS in GPRS.

Upravljanje prek SMS

Če želite upravljati napravo prek SMS, najprej pridobite Google lokacijo na mobilnem telefonu. Nato lahko izberete SMS način.

Ukaz: 700 + Geslo

Primer: 7000000

Odgovor: SET OK

Sledilna naprava bo način spremenila v SMS upravljanje.

Upravljanje prek spleta/GPRS

V realnem času lahko spremljate lokacijo prek spleta. Če nameravate sledilno napravo uporabljati dalj časa, priporočamo uporabo način GPRS.

Ukaz: 710 + Geslo

Primer: 7100000

Odgovor: SET OK

Sledilna naprava bo način spremenila v GPRS.

Spreminjanje gesla

Ukaz: 777 + Novo geslo + Staro geslo

Primer: 77712340000 (Novo geslo: 1234; Staro geslo: 0000)

Odgovor: SET OK

Pridobi lokacijo Google

Ukaz: 669 + Geslo

Primer: 6690000

Ko bo sledilna naprava prejela ukaz, bo prebrala GPS položaj in nazaj poslala sporočilo s povezavo na lokacijo v zemljevidih Google.

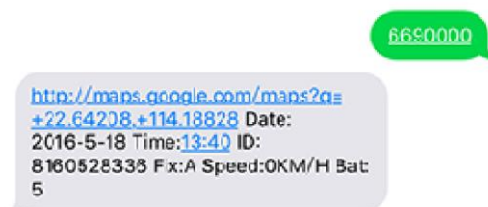

Pridobi lokacijo s klicem

Če pokličete na številko kartice SIM, vam bo odgovorila s sporočilom, v katerem bo povezava na lokacijo v zemljevidih Google.

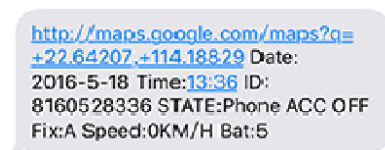

Če kličete sledilno napravo, ko je na neznani lokaciji, vam bo poslala zadnjo znano lokacijo. Ko ponovno pridobi podatek o lokaciji, boste dobili še eno sporočilo z novo lokacijo.

Spremenite časovni pas

Ukaz: 896 + Geslo + E/W + HH

E pomeni Vzhod (angl. East)

Primer: 8960000E01

W pomeni Zahod (angl. West)

Odgovor: SET OK

01 pomeni Srednjeevropski časovni pas

Nastavi vsakodnevno preverjanje lokacije ob istem času

Aktiviranje

Ukaz: 665 + Geslo + HHMM

HH pomeni uro od 0 do 23

Primer: 66500001219

MM pomeni minute od 00 do 59

Odgovor: SET OK

Deaktiviranje

Ukaz: 665 + Geslo + OFF(default)

Primer: 6650000OFF

Ogovor: SET OK

Geo Fence

Opozorilo je vedno poslano na prvo številko.

Aktiviranje

Ukaz: 211 + Geslo

Primer: 2110000

Ogovor: SET OK

Deaktiviranje

Ukaz: 210 + Geslo

Primer: 2100000

Ogovor: SET OK

Nastavljanje storitve Geo Fence

Ukaz: 005 + Geslo + Presledek + krajevna omejitev

Primer: 0050000 1000 (Geo Fence je nastavljen na 1000m)

Ogovor: SET OK

Priporočamo, da Geo Fence omejitev nastavite na več kot 1000 metrov (1km).

Ukaz: 005 + Geslo + Presledek + krajevna omejitev

Primer: 0050000 1000 (Geo Fence je nastavljen na 1000m)

Ogovor: SET OK

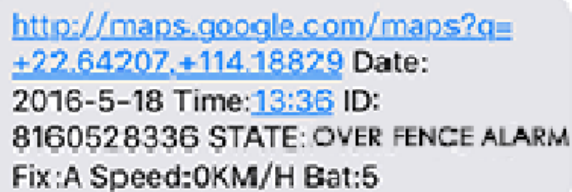

[http://maps.google.com/maps?q=+22.64207,+114.18829](http://maps.google.com/maps?q=) Date: 2016-5-18 Time: 13:36 ID: 8160528336 STATE: OVER FENCE ALARM Fix:A Speed:0KM/H Bat:5

Opozorilo ob prekoračitvi hitrosti

Poslano na kontrolne številke

Ukaz: 122 + Geslo + Presledek + XXX

Primer: 1220000 120

Ogovor: SET OK

XXX je hitrost, ki jo lahko omejite med 0 do 999 (km/h)

Opozorila izklopite, ko nastavite omejitev hitrosti na 0 km/h.

Razdalja

Ukaz: 142 + Geslo (+ M + X)

Primer: 1420000

Odgovor: MILEAGE RESET OK

Primer: 1420000M1000

Odgovor: SET OK, CURRENT: 1000

X pomeni razdaljo v metrih

Preberite trenutno nastavitve razdalje

Ukaz: 143 + Geslo

Primer: 1430000

Odgovor: CURRENT TOTAL MILEAGE: XX

XX je trenutno prevožena razdalja v metrih

Shock alarm

Opozorilo, poslano samo na prvo številko.

Ukaz: 181 + Geslo + T

Primer: 1810000T10

Odgovor: SET OK

T pomeni čas tresenja v sekundah. Izberete lahko med 0 do 120 sekunde.

Deaktiviranje Shock alarma

Ukaz: 180 + Geslo

Primer: 1800000

Odgovor: SET OK

<http://maps.google.com/maps?q=>
[+22.64207,+114.18829](http://maps.google.com/maps?q=) Date:
2016-5-18 Time:13:36 ID:
8160528336 STATE: SHOCK ALARM
Fix:A Speed:0KM/H Bat:5

Opozorilo prazne baterije

Ko je akumulator avtomobila skoraj prazen (Bat:1; glej spodaj), bo sledilna naprava poslala opozorilo na prvo kontrolno številko.

<http://maps.google.com/maps?q=>
[+22.64207,+114.18829](http://maps.google.com/maps?q=) Date:
2016-5-18 Time:13:36 ID:
8160528336 STATE: LOW POWER ALARM
Fix:A Speed:0KM/H Bat:5

Stanje akumulatorja:

Bat: 1 20 %

Bat: 2 40 %

Bat: 3 60 %

Bat: 4 80 %

Bat: 5 100 %

Način klica

Aktiviranje

Ukaz: 150 + Geslo

Primer: 1500000

Odgovor: SET OK

Deaktiviranje

Ukaz: 151 + Geslo

Primer: 1510000

Odgovor: SET OK

Ko je način klica aktiviran, bo sledilna naprava na kontrolno številko klicala in poslala SMS. Ko je deaktiviran pa bo poslala samo SMS.

Opozorilo za ACC

Nastavitev opozorila ACC prek SMS

Aktiviranje

Ukaz: 886 + Geslo

Primer: 8860000

Odgovor: SET OK

Deaktiviranje

Ukaz: 887 + Geslo

Primer: 8870000

Odgovor: SET OK

Opozorilo za ACC prek telefona

Aktiviranje

Ukaz: 888 + Geslo

Primer: 8880000

Odgovor: SET OK

Deaktiviranje

Ukaz: 889 + Geslo

Primer: 8890000

Odgovor: SET OK

Nastavitev APN

Ukaz: 803 + Geslo + Presledek + APN

Primer: 8030000 Internet

Odgovor: SET OK

Nastavljanje APN za uporabnika z geslom

Ukaz: 803 + Geslo + Presledek + APN +
Presledek + APN uporabnika + APN geslo

Primer: 8030000 Internet Internet Internet

Odgovor: SET OK

Nastavitve IP

Ukaz: 804 + Geslo + Presledek + IP + Vrata/Port

Primer: 8040000 45.112.204.217 8090

Odgovor: SET OK

Nastavitev časovnega intervala

ACC časovni interval (prednastavljeno na 20 sekund)

Ukaz: 805 + Geslo + Presledek + T

Primer: 8050000 20

Odgovor: SET OK

T je časovni interval v sekundah (od 0 do 18000 sekund)

Opozorilo izklopite, ko je T enak 0.

ACC izven časovnega intervala (prednastavljeno na 180 sekund)

Ukaz: 809 + Geslo + Presledek + T

Primer: 8090000 180

Odgovor: SET OK

T je časovni interval v sekundah (od 0 do 18000 sekund)

Opozorilo izklopite, ko je T enak 0.

Minimalni interval je 10 sekund.

Opozorila

- Naprave ne puščajte neposredno izpostavljene soncu.
- Naprave ne hranite v prostorih z veliko vlage.
- Ne uporabljajte med vožnjo.
- Ne razstavljajte izdelka.
- Samostojni poizkusi popravljanja izdelka izničijo garancijo.
- Izdelek med delovanjem in polnjenjem lahko oddaja manjšo količino toplote. To je normalno.
- Nepredvidna uporaba izdelka se lahko konča s poškodbami.

Garancija

Garancija velja 12 mesecev. Uveljavite jo pri podjetju Suban d.o.o., Kazarje 3, 6320 Postojna. Podjetje bo poskrbelo za zamenjavo izdelka ali vračilo denarja. Za uveljavljanje garancije nam v e-sporočilu na info@maaarket.si napišite številko vašega naročila. Življenjska doba izdelka je 24 mesecev od datuma prevzema.

Navodila za odlaganje in recikliranje

Ob odlaganju elektronske opreme bodite pozorni, da jo odvržete v zbiralnik namenjen posebej za električno in elektronsko opremo (EEO). Posredujete jo lahko tudi nam (v skladu z Uredbo o električni in elektronski opremi iz Uradnega lista RS, št. 55/2015).



Bodi pozorni, ko ta izdelek odlagate v smeti. Simbol prečrtanega smetnjaka vas opozarja, da izdelek v EU ne spada v gospodinjske odpadke. Poskrbite za okolje in odložite izdelek v pravi zbiralnik. Nepravilno odlaganje lahko povzroči negativne posledice na okolje in zdravje ljudi. Za pravilno ravnanje z odpadki se obrnite na najbližji center za ravnanje z odpadki ali trgovino, kjer ste izdelek kupili.



Izjava proizvajalca, da izdelek ustreza veljavnim direktivam EU.



Opozorilo! Ni primerno za otroke do 3. let starosti, saj lahko vdihnejo ali pogoltnejo majhne delce.