

Navodila za uporabo

Mini sledilna naprava SinoTrack, GPS, Real Time

Čestitamo vam za nakup Mini sledilne naprave, s katero lahko lokacijo spremljate v realnem času.

Navodila pred vami, vam bodo pomagala pri pravilni uporabi sledilne naprave.



Priprava na uporabo

1. Izberite SIM kartico z GSM storitvami, ki se ne zaklepa s PIN številko.



2. Z izvijačem odprite zgornji del sledilne naprave.
3. Vstavite SIM kartico pravilne velikosti in povežite žice (glej spodaj).
4. Sledilno napravo za 30 sekund pustite zunaj. Medtem bo svetila lučka na napravi.
5. Pokličite na telefonsko številko SIM kartice. Klic bo prekinjen, prejeli boste SMS s koordinatami sledilne naprave (geografska dolžina, geo. širina).
6. Sledilni napravi pošljite sporočilo za podatek APN:

8030000 + Presledek + APN

Primer: 8030000 Internet

(APN, Access Point Name, SIM kartice preverite pri ponudniku mobilnih storitev).

APN lahko nastavite tudi uporabnika in geslo z ukaznim nizom:

803 + Geslo + Presledek + APN + Presledek + APN uporabnika + APN geslo

Primer: 8030000 Internet Internet Internet

7. Pošljite SMS za nastavev sledilne naprave na serverjih proizvajalca:

8040000 + Presledek + 45.112.204.217 + Presledek + 8090

Primer: 8040000 45.112.204.217 8090

8. Sledilna naprava je pripravljena za uporabo. Če se pojavijo težave, pošljite SMS z ukazom »RECONFIG«. Sledilna naprava vam bo odgovorila s sporočilom:

1. The APN is correct.
2. The IP and Port is correct.
3. The ID on platform is correct.
4. The device working model (SMS model ali GPRS model).

Pomoč lahko poiščete tudi prek elektronske pošte: sino@sinotrack.com

Namestitev v vozilo

Mini sledilno napravo v vozilu namestite tako, da je usmerjena proti nebu.

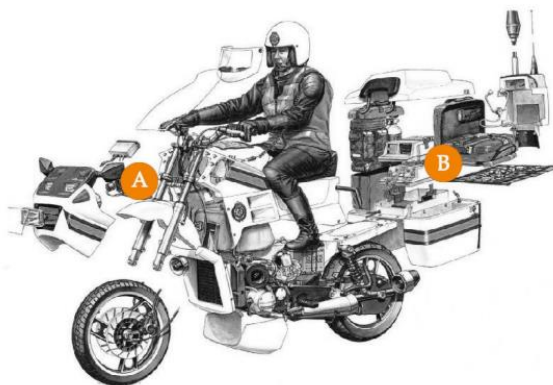

Ne postavljajte je pod kovinske predmete.
Postavite jo pod steklo ali plastiko.

Povezovanje žic



Status LED lučk



Utripa

GPS se povezuje ali ni signala.

Sveti

GPS je v redu.



Utripa

Ni SIM kartice/GSM se povezuje.

Sveti

GSM je v redu.

Prednastavljen način naprave

Geslo: 0000

Način: ACC

GPS status: A – pridobi lokacijo, V – neveljavna lokacija

Opozorila so vključena, pošljejo se na največ 3 številke.

Stanje akumulatorja:

| | |
|--------|-------|
| Bat: 1 | 20 % |
| Bat: 2 | 40 % |
| Bat: 3 | 60 % |
| Bat: 4 | 80 % |
| Bat: 5 | 100 % |

Spremljanje lokacije prek spleta

Lokacijo sledilne naprave lahko spremljate prek spleta na naslovu:

www.sinotrack.com

<http://103.243.182.54>

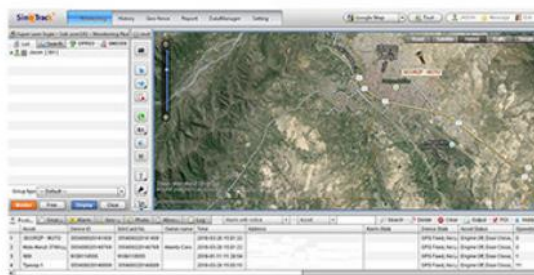
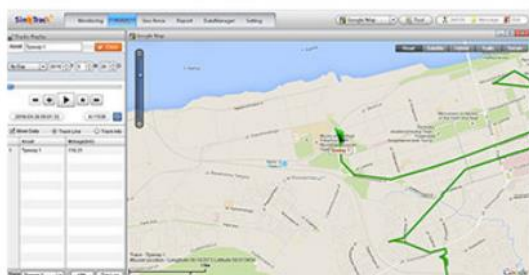
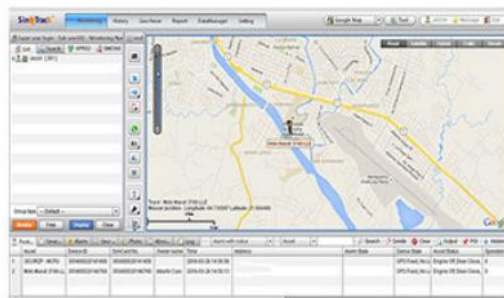

Spremljanje lokacije z mobilno aplikacijo

Aplikacijo SinoTrack lahko poiščete v APP Store (za iOS) ali Google Trgovini (Android). Namestite jo lahko tudi s pomočjo spodnje QR kode.



Podatki za prijavo

Server: SinoTracker
Uporabniško ime: ID številka na sledilni napravi
Geslo: 123456

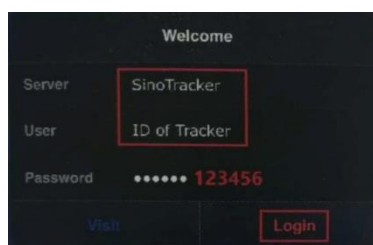

Ukazi za upravljanje sledilne naprave

Nastavite kontrolno številko

Kontrolno številko nastavite s spodnjo formulo. Nastavite lahko tri kontrolne številke. Sledilna naprava s »SET OK« potrdi vnos.

Številka + Geslo + Presledek + Serijska številka

386123456780000 1

38612345678 - telefonska številka

0000 – geslo

1 – prva številka serijske številke izdelka

Delovni način

Sledilna naprava ST-901 deluje tako s SMS in GPRS.

Upravljanje prek SMS

Če želite upravljati napravo prek SMS, najprej pridobite Google lokacijo na mobilnem telefonu. Nato lahko izberete SMS način.

Ukaz: 700 + Geslo

Primer: 7000000

Odgovor: SET OK

Sledilna naprava bo način spremenila v SMS upravljanje.

Upravljanje prek spleta/GPRS

V realnem času lahko spremljate lokacijo prek spleta. Če nameravate sledilno napravo uporabljati dalj časa, priporočamo uporabo način GPRS.

Ukaz: 710 + Geslo

Primer: 7100000

Odgovor: SET OK

Sledilna naprava bo način spremenila v GPRS.

Spreminjanje gesla

Ukaz: 777 + Novo geslo + Staro geslo

Primer: 77712340000 (Novo geslo: 1234; Staro geslo: 0000)

Odgovor: SET OK

Pridobi lokacijo Google

Ukaz: 669 + Geslo

Primer: 6690000

Ko bo sledilna naprava prejela ukaz, bo prebrala GPS položaj in nazaj poslala sporočilo s povezavo na lokacijo v zemljevidih Google.



[http://maps.google.com/maps?q=+22.64208,+114.18828](http://maps.google.com/maps?q=) Date: 2016-5-18 Time:13:40 ID: 8160528333 Fix:A Speed:0KM/H Bat: 5



6690000

Pridobi lokacijo s klicem

Če pokličete na številko kartice SIM, vam bo odgovorila s sporočilom, v katerem bo povezava na lokacijo v zemljevidih Google.

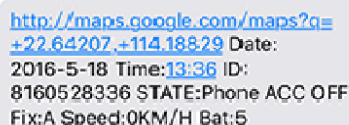

[http://maps.google.com/maps?q=+22.64207,+114.18829](http://maps.google.com/maps?q=) Date: 2016-5-18 Time:13:36 ID: 8160528336 STATE:Phone ACC OFF Fix:A Speed:0KM/H Bat:5

Če kličete sledilno napravo, ko je na neznani lokaciji, vam bo poslala zadnjo znano lokacijo. Ko ponovno pridobi podatek o lokaciji, boste dobili še eno sporočilo z novo lokacijo.

Spremenite časovni pas

Ukaz: 896 + Geslo + E/W + HH

Primer: 8960000E01

Odgovor: SET OK

E pomeni Vzhod (angl. East)

W pomeni Zahod (angl. West)

01 pomeni Srednjeevropski časovni pas

Nastavi vsakodnevno preverjanje lokacije ob istem času

Aktiviranje

Ukaz: 665 + Geslo + HHMM

Primer: 66500001219

HH pomeni uro od 0 do 23

MM pomeni minute od 00 do 59

Odgovor: SET OK

Deaktiviranje

Ukaz: 665 + Geslo + OFF(default)

Primer: 6650000OFF

Ogovor: SET OK

Geo Fence

Opozorilo je vedno poslano na prvo številko.

Aktiviranje

Ukaz: 211 + Geslo

Primer: 2110000

Ogovor: SET OK

Deaktiviranje

Ukaz: 210 + Geslo

Primer: 2100000

Ogovor: SET OK

Nastavljanje storitve Geo Fence

Ukaz: 005 + Geslo + Presledek + krajevna omejitev

Primer: 0050000 1000 (Geo Fence je nastavljen na 1000m)

Ogovor: SET OK

Priporočamo, da Geo Fence omejitev nastavite na več kot 1000 metrov (1km).

Ukaz: 005 + Geslo + Presledek + krajevna omejitev

Primer: 0050000 1000 (Geo Fence je nastavljen na 1000m)

Ogovor: SET OK

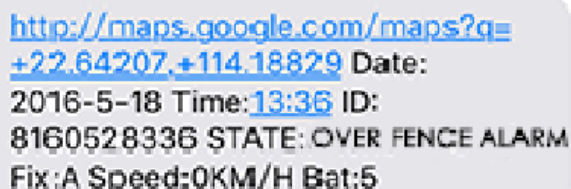

<http://maps.google.com/maps?q=>
[+22.64207,+114.18829](http://maps.google.com/maps?q=) Date:
2016-5-18 Time:13:36 ID:
8160528336 STATE: OVER FENCE ALARM
Fix:A Speed:0KM/H Bat:5

Opozorilo ob prekoračitvi hitrosti

Poslano na kontrolne številke

Ukaz: 122 + Geslo + Presledek + XXX

Primer: 1220000 120

Ogovor: SET OK

XXX je hitrost, ki jo lahko omejite med 0 do 999 (km/h)

Opozorila izklopite, ko nastavite omejitev hitrosti na 0 km/h.

Razdalja

Ukaz: 142 + Geslo (+ M + X)

X pomeni razdaljo v metrih

Primer: 1420000

Odgovor: MILAGE RESET OK

Primer: 1420000M1000

Odgovor: SET OK, CURRENT: 1000

Preberite trenutno nastavitev razdalje

Ukaz: 143 + Geslo

XX je trenutno prevožena razdalja v metrih

Primer: 1430000

Odgovor: CURRENT TOTAL MILEAGE: XX

Shock alarm

Opozorilo, poslano samo na prvo številko.

Ukaz: 181 + Geslo + T

T pomeni čas tresenja v sekundah. Izberete lahko med 0 do 120 sekunde.

Primer: 1810000T10

Odgovor: SET OK

Deaktiviranje Shock alarma

Ukaz: 180 + Geslo

Primer: 1800000

Odgovor: SET OK

[http://maps.google.com/maps?q=+22.64207,+114.18829](http://maps.google.com/maps?q=) Date: 2016-5-18 Time: 13:36 ID: 8160528336 STATE: SHOCK ALARM Fix:A Speed:0KM/H Bat:5

Opozorilo prazne baterije

Ko je akumulator avtomobila skoraj prazen (Bat:1; glej spodaj), bo sledilna naprava poslala opozorilo na prvo kontrolno številko.

[http://maps.google.com/maps?q=+22.64207,+114.18829](http://maps.google.com/maps?q=) Date: 2016-5-18 Time: 13:36 ID: 8160528336 STATE: LOW POWER ALARM Fix:A Speed:0KM/H Bat:5

Stanje akumulatorja:

| | |
|--------|-------|
| Bat: 1 | 20 % |
| Bat: 2 | 40 % |
| Bat: 3 | 60 % |
| Bat: 4 | 80 % |
| Bat: 5 | 100 % |

Način klica

Aktiviranje

Ukaz: 150 + Geslo

Primer: 1500000

Odgovor: SET OK

Deaktiviranje

Ukaz: 151 + Geslo

Primer: 1510000

Odgovor: SET OK

Ko je način klica aktiviran, bo sledilna naprava na kontrolno številko klicala in poslala SMS. Ko je deaktiviran pa bo poslala samo SMS.

Opozorilo za ACC

Nastavitev opozorila ACC prek SMS

Aktiviranje

Ukaz: 886 + Geslo

Primer: 8860000

Odgovor: SET OK

Deaktiviranje

Ukaz: 887 + Geslo

Primer: 8870000

Odgovor: SET OK

Opozorilo za ACC prek telefona

Aktiviranje

Ukaz: 888 + Geslo

Primer: 8880000

Odgovor: SET OK

Deaktiviranje

Ukaz: 889 + Geslo

Primer: 8890000

Odgovor: SET OK

Nastavitev APN

Ukaz: 803 + Geslo + Presledek + APN

Primer: 8030000 Internet

Odgovor: SET OK

Nastavljanje APN za uporabnika z geslom

Ukaz: 803 + Geslo + Presledek + APN +
Presledek + APN uporabnika + APN geslo

Primer: 8030000 Internet Internet Internet

Odgovor: SET OK

Nastavitve IP

Ukaz: 804 + Geslo + Presledek + IP + Vrata/Port

Primer: 8040000 45.112.204.217 8090

Odgovor: SET OK

Nastavitev časovnega intervala

ACC časovni interval (prednastavljeno na 20 sekund)

Ukaz: 805 + Geslo + Presledek + T

Primer: 8050000 20

Odgovor: SET OK

T je časovni interval v sekundah (od 0 do 18000 sekund)

Opozorilo izklopite, ko je T enak 0.

ACC izven časovnega intervala (prednastavljeno na 180 sekund)

Ukaz: 809 + Geslo + Presledek + T

Primer: 8090000 180

Odgovor: SET OK

T je časovni interval v sekundah (od 0 do 18000 sekund)

Opozorilo izklopite, ko je T enak 0.
Minimalni interval je 10 sekund.