

Uputstvo za upotrebu

Mini uređaj za praćenje SinoTrack, GPS, Real Time

Čestitamo vam na kupovini Mini uređaja za praćenje, što vam omogućava da pratite svoju lokaciju u realnom vremenu.

Uputstva ispred vas će vam pomoći da pravilno koristite svoj uređaj za praćenje.



Priprema za upotrebu

1. Izaberite SIM karticu sa GSM uslugama, koje se ne zaključavaju s PIN brojem.



2. Sa šrafcišerom otvorite gornji deo uređaja za praćenje.
3. Ubacite SIM karticu pravilne veličine i povežite žice (pogledaj dole).
4. Uređaj za praćenje za 30 sekundi ostavite napolju. U međuvremenu zasvetleće lampica na uređaju.
5. Pozovite na telefonski broj SIM kartice. Poziv će se prekinuti, primićete SMS s koordinatama uređaja za praćenje (geografska dužina, geo. širina).
6. Uređaju za praćenje pošljite poruku za podatke APN:

8030000 + Prostor + APN

Primer: 8030000 Internet

(APN, Access Point Name, SIM karticu proverite kod svog provajdera mobilnih usluga).

APN takođe možete da postavite korisničku i lozinku komandne linije:

803 + Lozinka + Prostor + APN + Prostor + APN korisnika + APN lozinka

Primer: 8030000 Internet Internet Internet

7. Pošaljite SMS da podesite uređaj za praćenje na proizvođačevim serverima:

8040000 + Prostor + 45.112.204.217 + Prostor + 8090

Primer: 8040000 45.112.204.217 8090

8. Uređaj za praćenje je spreman za upotrebu. Ukoliko se pojave problemi, pošaljite SMS sa komandom »RECONFIG«. Uređaj za praćenje će vam odgovoriti sa porukom:
 1. The APN is correct.
 2. The IP and Port is correct.
 3. The ID on platform is correct.
 4. The device working model (SMS model ili GPRS model).

Pomoć možete potražiti i putem e-maila: sino@sinotrack.com

Instalacija u vozilu

Mini uređaj za praćenje u vozilu namestite tako, da je usmeren nasuprot nebu.

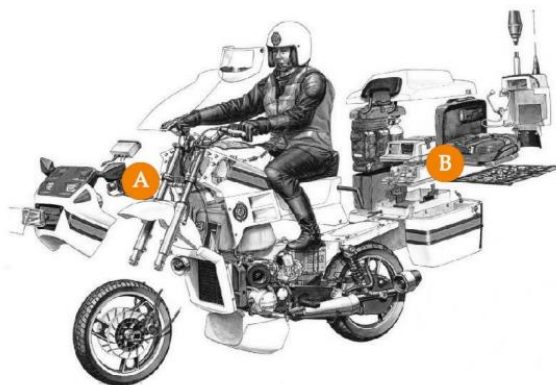

Ne stavljajte ga pod metalne predmete.
Stavite ga pod staklo ili plastiku.

Povezivanje žica

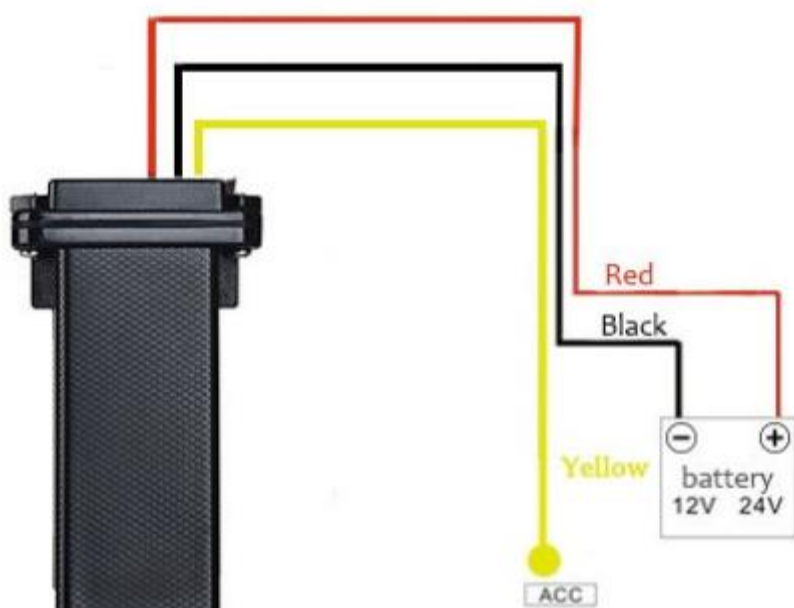

Status LED lampice



Treperi

GPS se povezuje ali nema signala.

Svetli

GPS je uredi.



Treperi

Nema SIM kartice/GSM se povezuje.

Svetli

GSM je u redu.

Unapred podešeni režim uređaja

Lozinka: 0000

Način: ACC

GPS status: A – dođi dolokacije, V – nevažeća lokacija

Upozorenja su uključena, šalju se na najviše 3 broja.

Stanje akumulatora:

Bat: 1	20 %
Bat: 2	40 %
Bat: 3	60 %
Bat: 4	80 %
Bat: 5	100 %

Praćenje lokacije preko interneta

Lokaciju uređaja za praćenje možete pratiti preko interneta na sajtu:

www.sinotrack.com

<http://103.243.182.54>

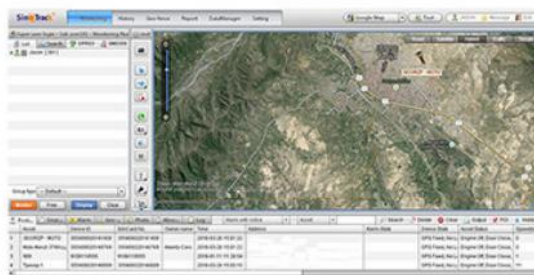
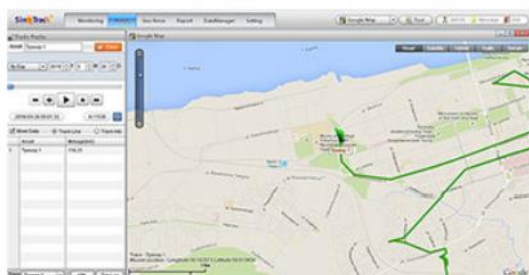
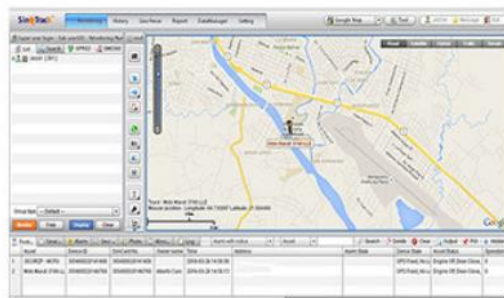

Praćenje lokacije sa mobilnom aplikacijom

Aplikaciju SinoTrack možete potražiti u APP Store (za iOS) ili Google Prodavnici (Android). Možete je instalirati i pomoću QR koda ispod.



Podatki za prijavu

Server: SinoTracker
Korisničko ime: ID broj na uređaju za praćenje
Lozinka: 123456

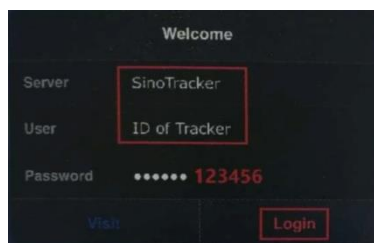

Naredbe za upravljanje uređajem za praćenje

Podesite kontrolni broj

Kontrolni broj podesite sa donjom formulom. Možete podesiti tri kontrolna broja. Uređaj za praćenje s »SET OK« potvrdi unos.

Broj + Lozinka + Preostor + Serijski broj

386123456780000 1

38612345678 - telefonski broj

0000 – lozinka

1 – prvi broj serijskog broja proizvoda

Radni način

Uređaj za praćenje ST-901 radi i sa SMS i GPRS-om.

Upravljanje SMS-om

Da biste upravljali uređajem putem SMS-a, prvo nabavite svoju Google lokaciju na svom mobilnom telefonu. Zatim možete da izaberete režim za SMS.

Komanda: 700 + Lozinka

Primer: 7000000

Odgovor: SET OK

Uređaj za praćenje će promeniti režim u upravljanje SMS-om.

Upravljanje preko interneta/GPRS

Možete da pratite svoju lokaciju na mreži u realnom vremenu. Ako planirate da koristite uređaj za praćenje duže vreme, preporučujemo vam da koristite GPRS režim.

Komanda: 710 + Geslo

Primer: 7100000

Odgovor: SET OK

Uređaj za praćenje će promeniti režim u GPRS.

Menjanje lozinke

Komanda: 777 + Nova lozinka + Stara lozinka

Primer: 77712340000 (Nova lozinka: 1234; Stara lozinka: 0000)

Odgovor: SET OK

Pronađi Google lokaciju

Komanda: 669 + Geslo

Primer: 6690000

Kada uređaj za praćenje primi komandu, pročitae GPS položaj i poslaće poruku s vezom na lokaciju u Google mapama.

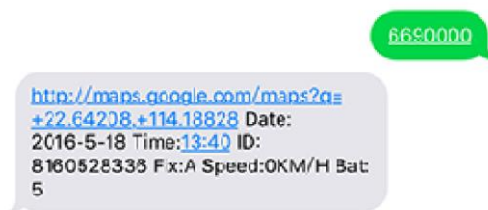

Pronađi lokaciju pozivom

Ako pozovete broj svoje SIM kartice, odgovoriće vam porukom koja se odnosi na lokaciju na Google mapama.

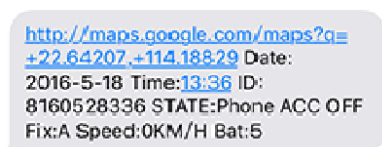

Pozivanje uređaja za praćenje u nepoznatoj lokaciji poslaće vam poslednju poznatu lokaciju. Kada preuzme informacije o lokaciji, dobićete novu poruku sa novom lokacijom.

Promenite vremensku zonu

Komanda: 896 + Lozinka + E/W + HH

Primer: 8960000E01

Odgovor: SET OK

E znači Istok (engl. East)

W znači Zapad (engl. West)

01 znači Srednjeevropska vremenska zona

Podеси svakodnevno proveravanje lokacije u isto vreme

Aktiviranje

Komanda: 665 + Lozinka + HHMM

Primer: 66500001219

HH označava sate od 0 do 23

MM označava minute od 00 do 59

Odgovor: SET OK

Deaktiviranje

Komanda: 665 + Lozinka + OFF(default)

Primer: 6650000OFF

Ogovor: SET OK

Geo Fence

Upozorenje se uvek šalje na prvi broj.

Aktiviranje

Komanda: 211 + Lozinka

Primer: 2110000

Ogovor: SET OK

Deaktiviranje

Komanda: 210 + Lozinka

Primer: 2100000

Ogovor: SET OK

Podešavanje usluge Geo Fence

Komanda: 005 + Lozinka + Prostor + lokalno ograničenje

Primer: 0050000 1000 (Geo Fence je podešen na 1000m)

Ogovor: SET OK

Preporučujemo, da Geo Fence ograničenje podesite na više od 1000 metara (1km).

Komanda: 005 + Lozinka + Prostor + lokalno ograničenje

Primer: 0050000 1000 (Geo Fence je podešen na 1000m)

Ogovor: SET OK

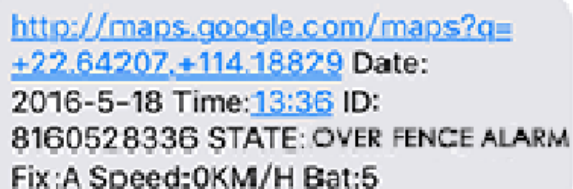

[http://maps.google.com/maps?q=+22.64207,+114.18829](http://maps.google.com/maps?q=) Date: 2016-5-18 Time:13:36 ID: 8160528336 STATE: OVER FENCE ALARM Fix:A Speed:0KM/H Bat:5

Upozorenje o prekoračenoj brzini

Poslato na kontrolne brojeve

Komanda: 122 + Lozinka + Prostor + XXX

Primer: 1220000 120

Ogovor: SET OK

XXX je brzina, koju možete ograničiti od 0 do 999 (km/h)

Isključite upozorenja kada postavite ograničenje brzine na 0 km/h.

Razdaljina

Komanda: 142 + Lozinka (+ M + X)

X označava razdaljinu u metrima

Primer: 1420000

Odgovor: MILAGE RESET OK

Primer: 1420000M1000

Odgovor: SET OK, CURRENT: 1000

Pročitajte trenutno podešavanje razdaljine

Komanda: 143 + Lozinka

XX trenutno je udaljenost pređena u metrima

Primer: 1430000

Odgovor: CURRENT TOTAL MILEAGE: XX

Shock alarm

Upozorenje, tsamo na prvi broj.

Komanda: 181 + Lozinka + T

T označava vreme tresenja u sekundi. Možete izabrati od 0 do 120 sekunde.

Primer: 1810000T10

Odgovor: SET OK

Deaktiviranje Shock alarma

Komanda: 180 + Lozinka

Primer: 1800000

Odgovor: SET OK

```
http://maps.google.com/maps?q=
+22.64207,+114.18829 Date:
2016-5-18 Time:13:36 ID:
8160528336 STATE: SHOCK ALARM
Fix:A Speed:0KM/H Bat:5
```

Upozorenje prazne baterije

Kad je akumulator automobila skoro prazan (Bat:1; pogledaj ispod), uređaj za praćenje će poslati upozorenje na prvi kontrolni broj.

```
http://maps.google.com/maps?q=
+22.64207,+114.18829 Date:
2016-5-18 Time:13:36 ID:
8160528336 STATE: LOW POWER ALARM
Fix:A Speed:0KM/H Bat:5
```

Stanje akumulatorja:

Bat: 1	20 %
Bat: 2	40 %
Bat: 3	60 %
Bat: 4	80 %
Bat: 5	100 %

Način poziva

Aktiviranje

Komanda: 150 + Lozinka

Primer: 1500000

Odgovor: SET OK

Deaktiviranje

Komanda: 151 +
Lozinka

Primer: 1510000

Odgovor: SET OK

Kada se aktivira režim poziva, uređaj za praćenje će nazvati i poslati SMS na kontrolni broj. Kada je deaktivirano, slaće samo SMS.

Upozorenje za ACC

Podešavanje upozorenja ACC preko SMS

Aktiviranje

Komanda: 886 + Lozinka

Primer: 8860000

Odgovor: SET OK

Deaktiviranje

Komanda: 887 + Lozinka

Primer: 8870000

Odgovor: SET OK

Upozorenje za ACC preko telefona

Aktiviranje

Komanda: 888 + Lozinka

Primer: 8880000

Odgovor: SET OK

Deaktiviranje

Komanda: 889 + Lozinka

Primer: 8890000

Odgovor: SET OK

Podešavanje APN

Komanda: 803 + Lozinka + Prostor + APN

Primer: 8030000 Internet

Odgovor: SET OK

Podešavanje APN za korisnika s lozinkom

Komanda: 803 + Lozinka + Prostor + APN +
Prostor + APN korisnika + APN lozinka

Primer: 8030000 Internet Internet Internet

Odgovor: SET OK

Podešavanje IP

Komanda: 804 + Lozinka + Prostor + IP + Vrata/Port

Primer: 8040000 45.112.204.217 8090

Odgovor: SET OK

Podešavanje vremenskog intervala

ACC vremenski interval (podešeno na 20 sekundi)

Komanda: 805 + Lozinka + Prostor + T

Primer: 8050000 20

Odgovor: SET OK

T je vremenski interval u sekundama (od 0 do
18000 sekund)

Alarm isključite, kad je T jednak 0.

ACC izvan vremenskog intervala (podešeno na 180 sekundi)

Komanda: 809 + Lozinka + Prostor + T

Primer: 8090000 180

Odgovor: SET OK

T je vremenski interval u sekundama (od 0 do
18000 sekundi)

Upozorenje isključite, kad je T jednak 0.
Minimalni interval je 10 sekundi.